PROJEKT ZAGOSPODAROWANIA TERENU

SKALA 1:500

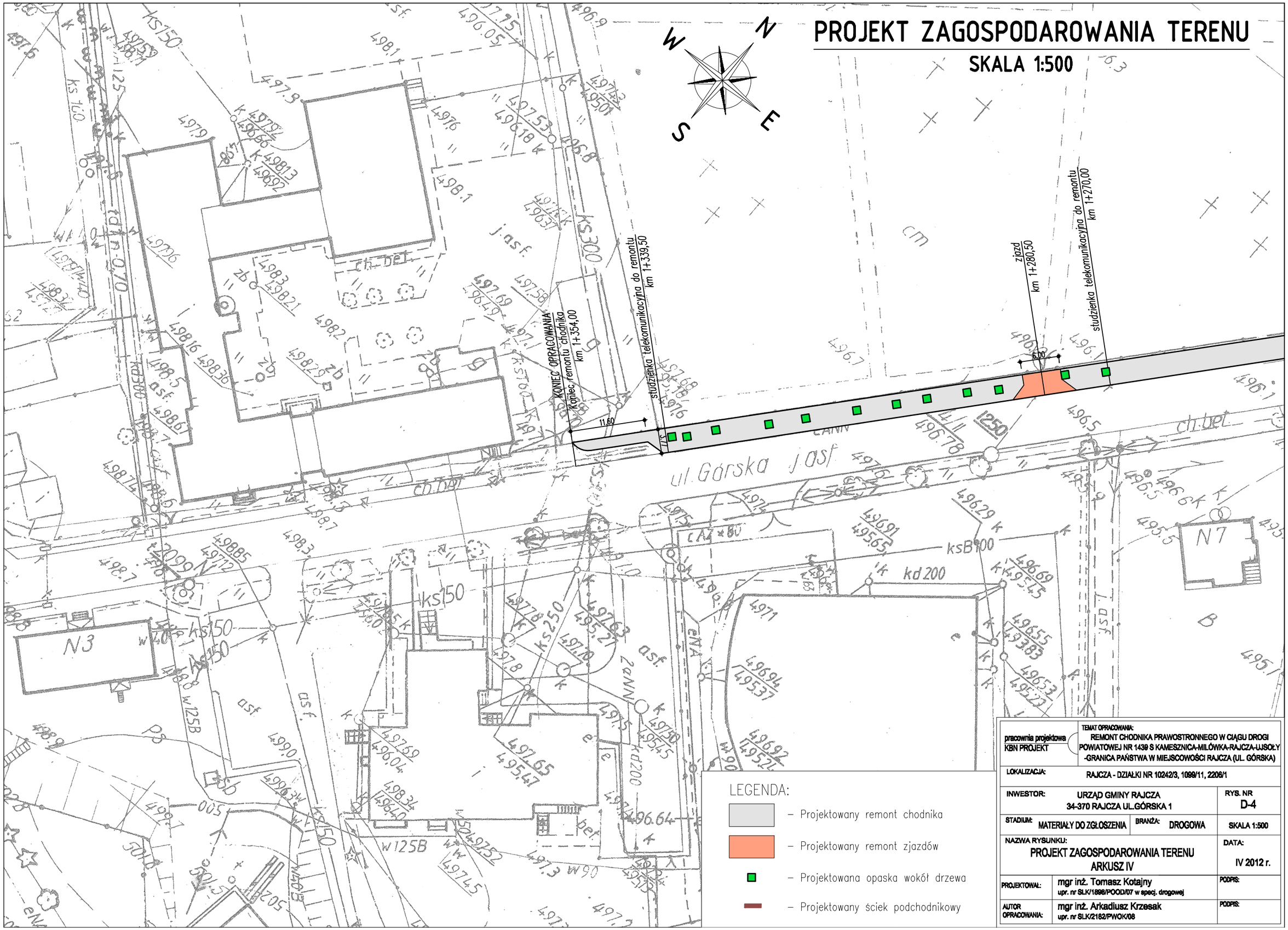

pracownia projektowa KBN PROJEKT	TEMAT OPRACOWANIA: REMONT CHODNIKA PRAWOSTRONNEGO W CIĄGU DROGI POWIATOWEJ NR 1439 S KAMESZNICA-MILÓWKA-RAJCZA-UJSOŁY -GRANICA PAŃSTWA W MIEJSCOWOŚCI RAJCZA (UL. GÓRSKA)	
LOKALIZACJA:	RAJCZA - DZIAŁKI NR 10242/3, 1099/11, 2208/1	
INWESTOR:	URZĄD GMINY RAJCZA 34-370 RAJCZA UL.GÓRSKA 1	RYS. NR D-4
STADIUM: MATERIAŁY DO ZGŁOSZENIA	BRANŻA: DROGOWA	SKALA 1:500
NAZWA RYSUNKU: PROJEKT ZAGOSPODAROWANIA TERENU ARKUSZ IV		DATA: IV 2012 r.
PROJEKTOWAŁ:	mgr inż. Tomasz Kotajny upr. nr SLK/1898/POOD/07 w specj. drogowej	PODPIS:
AUTOR OPRACOWANIA:	mgr inż. Arkadiusz Krzesak upr. nr SLK/2182/PWOK/08	PODPIS: